下層草地台階修建工程
Merced Heights Playground Lower Lawn Terrace Renovation Project
Proyecto de renovación de Lower Lawn Terrace

2022年春季至 - 2022年秋季

我們很高興宣佈建造Merced Heights Playground操場的下層草地台階修建工程。

修建工程包括一個新的廣場，狗遊戲區，滾伏草地，混凝土步行徑，座椅和桌子，飲水泉，種植物和溉灌系統，排水和接進性升格，以及表揚志願社區人士的貢獻。如資金足夠，亦將會在廣場安裝成年人運動設備。

此工程由加州公園和康樂部的州本地協助津貼資助。它同時亦取得綜合基金和2020健康和復元債券森林計劃的資助。

詳情請上網 **https://bit.ly/mercedhtsproject**

如你有問題或關注，請聯絡工程經理 Melinda Sullivan,
Melinda.Sullivan@sfgov.org – 628-652-6648

Spring 2022 - Fall 2022

We are excited to announce the construction the Merced Heights Playground Lower Lawn Terrace Renovation Project.

The renovation will include a new plaza, dog play area, rolling lawn, with concrete walking path, benches and tables, drinking fountain, planting and irrigation, drainage and accessibility upgrades, and an element recognizing voluntary community contributions. If funding allows, adult exercise equipment will also be installed in the plaza.

This project is funded by a State Local Assistance Grant from the California State Department of Parks and Recreation. It is also funded by General Fund and by the 2020 Health and Recovery Bond Forestry Program.

For more information, please visit: **https://bit.ly/mercedhtsproject**

If you have questions or concerns, please contact: **Project Manager, Melinda Sullivan | Melinda.Sullivan@sfgov.org – 628-652-6648**

Primavera 2022 – Otoño 2022

Nos complace anunciar la construcción del Merced Heights Playground Lower Lawn Terrace Renovation Project (Parque de Juegos de Merced Heights del Proyecto de Renovación de Lower Lawn Terrace).

La renovación incluirá una plaza nueva, un área de juego para perros, una amplia zona de césped con un sendero de concreto para caminar, bancos y mesas, una fuente para beber agua, plantas e irrigación, actualizaciones al sistema de drenaje y de accesibilidad y un elemento que reconoce las contribuciones voluntarias de la comunidad. Si los fondos lo permiten, también se instalará equipo de ejercicios para adultos en la plaza.

Este proyecto se realiza con fondos de una subvención estatal de asistencia local del Departamento de Parques y Recreación de California. También se utilizan fondos del Fondo General y del 2020 Health and Recovery Bond Forestry Program (Programa de Silvicultura del Bono de Salud y Recuperación de 2020).

Para obtener más información, visite: **https://bit.ly/mercedhtsproject**

Si tiene preguntas o inquietudes, comuníquese con la administradora del proyecto, Melinda Sullivan,
Melinda.Sullivan@sfgov.org – 628-652-6648

Conceptual Design Site Plan

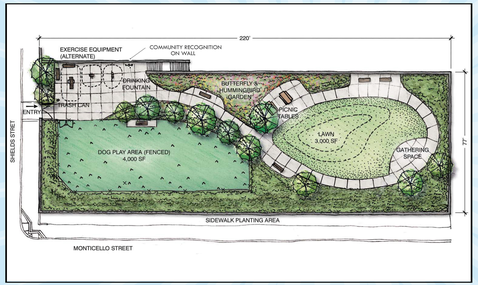

Thank you for patience. Your support has made this park revitilization possible. This site is monitored for security purposes. If you witness acts of vandalism or trespassing, please call 311.
Este sitio es monitoreado por razones de seguridad. Si es testigo de un acto de vandalismo o allanamiento, marque el 311.